

# Bekanntmachung

## Vollsperrung Eisensteinstraße!

### Einschränkungen der Verkehrsführung infolge Weiterbau

#### Gemeinschaftsbaumaßnahme Eisensteinstraße, 1. Bauabschnitt

**Fortführung: 15.02.2022, 07:00 Uhr bis 29.04.2022, 18:00 Uhr**

In einer Gemeinschaftsmaßnahme zwischen dem Thüringer Landesamt für Bau und Verkehr (TLBV Region Südwest), dem Abwasserzweckverband „Schmalkalden und Umgebung“ und dem Wasserversorgungszweckverband „Schmalkalden und Umgebung“ (GEWAS) sowie der Stadtverwaltung Brotterode-Trusetal (SVBT) wird die L 1126 OD, Eisensteinstraße in der Ortslage Trusetal grundhaft instandgesetzt.

Die Baustelle (1. Bauabschnitt) befindet sich auf der L 1126 in der Ortsdurchfahrt Trusetal. Bauanfang ist auf Höhe Thälmannplatz Haus Nr. 11, noch vor der Einmündung Invalidenstraße (gesperrt) und führt bis zur Einmündung „Lange Gasse“ / "Stadtberg" am Bauende.

Nach der Winterpause erfolgt die Durchführung der Baumaßnahme unter Vollsperrung. Der Verkehr von Trusetal nach Floh-Seligenthal wird großräumig über die L 1024 nach Brotterode, L 1127 nach Kleinschmalkalden und die L 1026 nach Floh-Seligenthal und umgekehrt umgeleitet. (s. Plan 1)

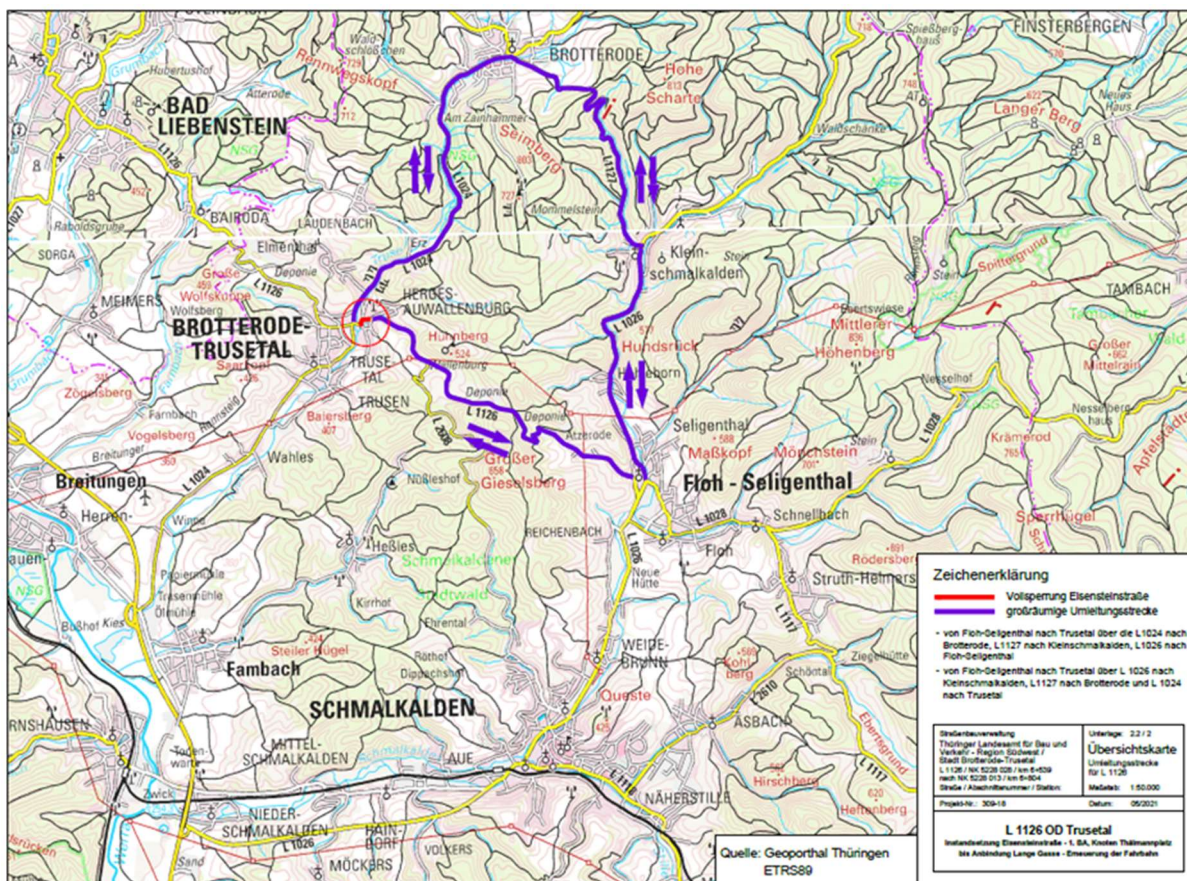

Plan 1

# Bekanntmachung

In diesem Zusammenhang machen sich aus Gründen der Verkehrssicherheit auch Änderungen der Verkehrsführung von Anliegerstraßen erforderlich. Folgende Straßen sind im vorgenannten Zeitraum (ab 15.02.22, 7.00 Uhr) ausschließlich als Einbahnstraßen (s. Plan 2) zu nutzen:

1. Wirtschaftsweg „Karrn“ ab Ende Rosenthal bis Invalidenstraße in Richtung Invalidenstraße
2. Schäferweg in Richtung Stadtberg
3. Stadtberg in Richtung Eisensteinstraße
4. Lange Gasse von Eisensteinstraße in Richtung Siedlung/Bitterer Weg
5. Lappengasse in Richtung Schenkigasse
6. Schenkigasse ab Abzweig Lappengasse in Richtung Brotteroder Straße

Der Bereich Bitterer Weg ist weiterhin im Gegenverkehr zu nutzen.

Die erforderlichen Beschilderungen erfolgen bis zum Beginn der Vollsperrung am 15.02.22, 07.00 Uhr.

Es wird ausdrücklich darauf verwiesen, dass in den Einbahnstraßen Parkverbot gilt. Die Einhaltung der Verkehrsführung wird durch die Polizei kontrolliert.

Änderungen in der Verkehrsführung sind entsprechend dem Baufortschritt vorbehalten und werden bekanntgegeben.



**Plan 2**

Goßmann

Bürgermeister